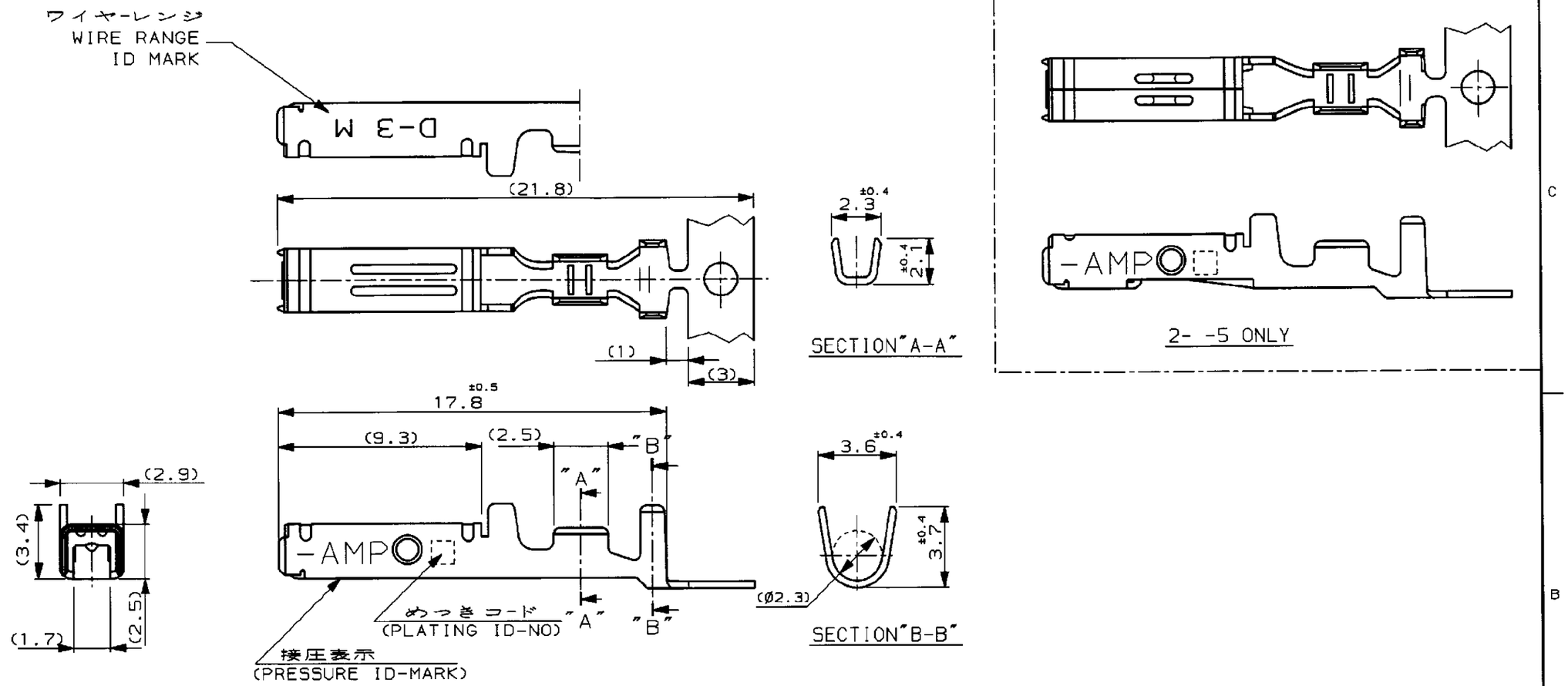

注記

△1 標準接圧型コンタクト ： 一般向け及び多極用
△2 高接圧型コンタクト ： 高電流用及び強振動用
△3 金めっきは接触部のみとする
4 製品規格：108-5349
5 取付け適用規格：114-5148

NOTES

△1 CONTACT TYPE;LOW PRESSURE TYPE(FOR GENERAL)
△2 CONTACT TYPE;HIGH PRESSURE TYPE
(FOR HIGH CURRENT OR ANTI-VIBRATION)
△3 GOLD-PL. CONTACT AREA ONLY
4 PRODUCT SPEC:108-5349
5 APPLICATION SPEC:114-5148

備考(REMARK) 接圧表示(ID-MARK) / 接点タイプ (CONT. TYPE)		めっきコード (PL. ID NO)	仕上(FINISH) △3		型番(P/N)	
△2	H	5	光沢錫めっき(BRIGHT TIN-PL.)		2-	-5
		5	光沢錫めっき(BRIGHT TIN-PL.)		1-	-5
		3	0.76μm最小金めっき(0.76μmMIN.Au-PL.)		1-	-3
		2	0.38μm最小金めっき(0.38μmMIN.Au-PL.)		1-	-2
△1	INACTIVE	~~5~~	~~光沢錫めっき(BRIGHT TIN-PL.)~~			~~5~~
		3	0.76μm最小金めっき(0.76μmMIN.Au-PL.)			-3
		2	0.38μm最小金めっき(0.38μmMIN.Au-PL.)		175195-2	

LTR	変更 (REVISION RECORD)	DR	CHK	DATE
B1	REVISED PER ECO-11-005030	RK	HMR	22MAR11

TE Connectivity

適合電線断面積(WIRE RANGE) AWG 24-20 (0.2-0.5mmSQ)	被覆外径(INSULATION DIA.) 1.2-2.6 mmφ
材料(MATERIAL) (COPPER ALLOY) 銅合金	仕上(FINISH) (SEE TABLE) 表参照
DR. 6/27/'90 T-YONEBAYASHI	DE. T-YONEBAYASHI
CHK. 14 FEB '91 H.OBATA	APP. 14 FEB '91 S.MANABE

名称(NAME) "M" SIZE (DYNAMIC SERIES REC. CONTACT)
ダイナミックシリーズリセプタクルコンタクト

一般公差 (GENERAL TOLERANCE): 10以下 ±0.2; 10を超え30以下 ±0.25; 30を超え100以下 ±0.3; 角度 ±3°

SIZE	LOC	番号(No.)	
B	J	175195	
尺度(SCALE) 5-1	REV. B1	SHEET 1 OF 1	

NUMBER 175195
三角法(3rd ANGLE PROJECTION)
METRIC
U.855-111>U.DWG>S.C89-25173
単位:mm DIMENSIONS IN mm. DO NOT SCALE PRINT
PRINT DIST