

C-171197

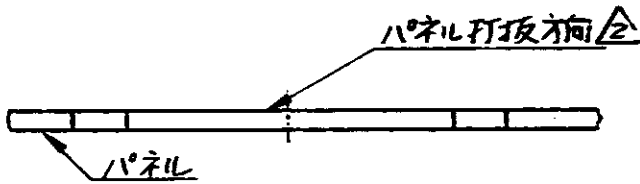
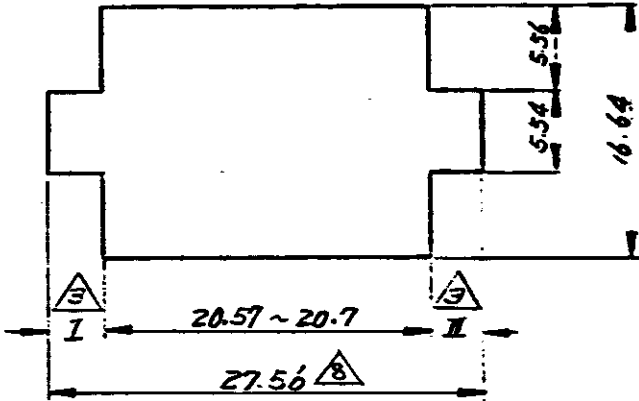
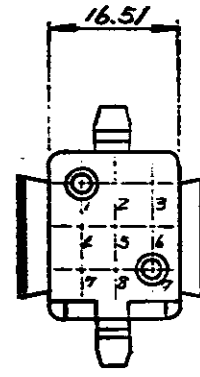
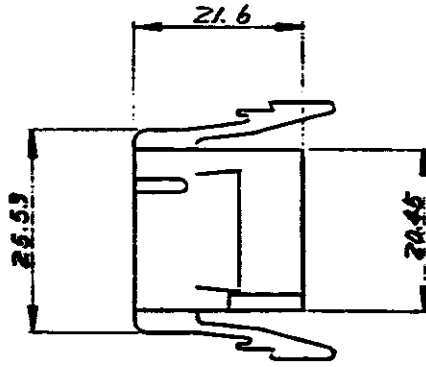
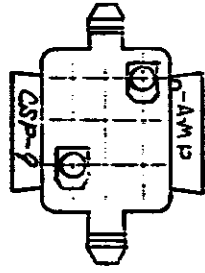

取り付け寸法(寸法公差0.1) 図Z-1

- 注:
- 1 通用パネリ厚は20.63~14と適用: 幅は最大 0.38Rとす。
 - 2 取り付け方向とハウジング挿入方向は同じとする。
 - 3 IとIIとの寸法差は0.13以内とする。
 - 4 適用端子型番は 61115, 61117, 61314, 170120, 170147 等とする。
 - 5 嵌合相手型番は 480277 とする。
 - 6 適用製品規格は 108-5037 とする。

- 7 パネリ取付方向はハウジングの保持能減少させるので、互角上であるとはならない。
- 8 8. △と9の条件を満足しない場合 27.56寸法はパネリに適切なハウジング保持の点 27.1寸法とする。

黒	H71197 - 9
灰	- 8
紫	- 7
青	- 6
緑	- 5
黄	- 4
橙	- 3
赤	- 2
赤	- 1
自然色	H71197 - 0

色 型 番

単位: 16 DIMENSIONS IN MM. DO NOT SCALE PRINT

03 REVISED (ECN 38-4967) J.S.J.S. 3/10/75
 02 REDRAWN (ECN 35-3316) K.Y.J. 9/30/75
 LTR: 16 REVISION RECORD DR: CHK. DATE: 9/30/75
 DR: K. YASAGA-2575 J. Yamazaki
 C-X: A. Yamate 10/1/75 Y. Saito 11/4/75

2017 JAPAN LTD. ALL RIGHTS RESERVED. JVP PRODUCTS COVERED BY PATENTS AND/OR TRADE MARKS.

MATERIAL (UL 絶縁 72-1) ナイロン (940-2)

TRADE MARK

多摩国産 CUSTOMER COPY REFERENCE ONLY

日本エレクトロニクス株式会社 TOKYO, JAPAN

WIRE GAUGE CLASS

INSULATION CLASS

SCALE: 1-1 J A C-171197.03

9極 X1テンロック プラグハウジング