СЕТЕВАЯ КНОПКА JPP2295

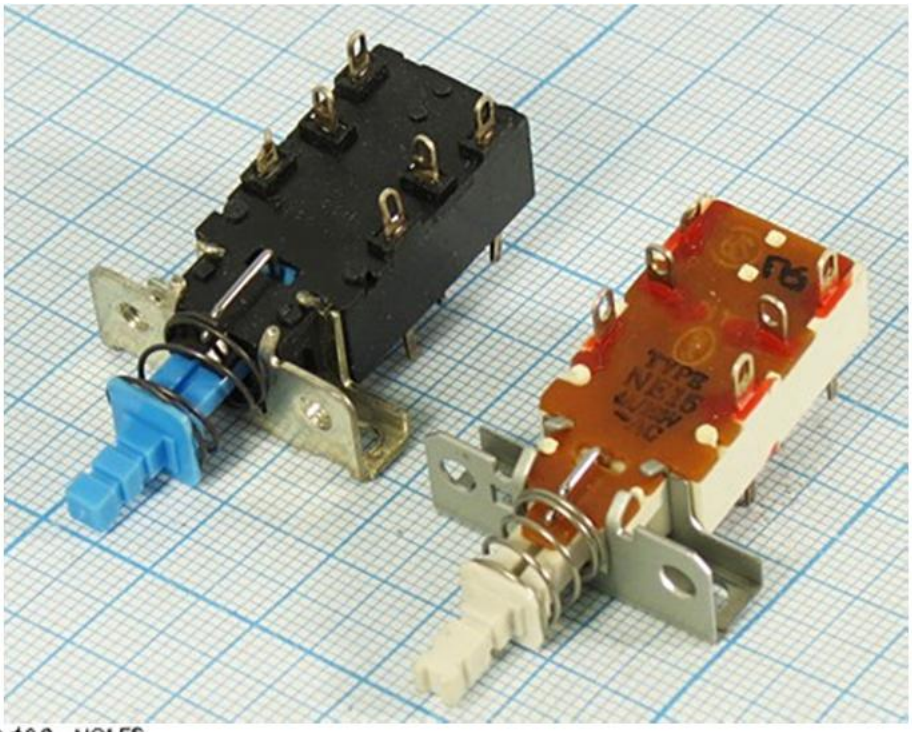

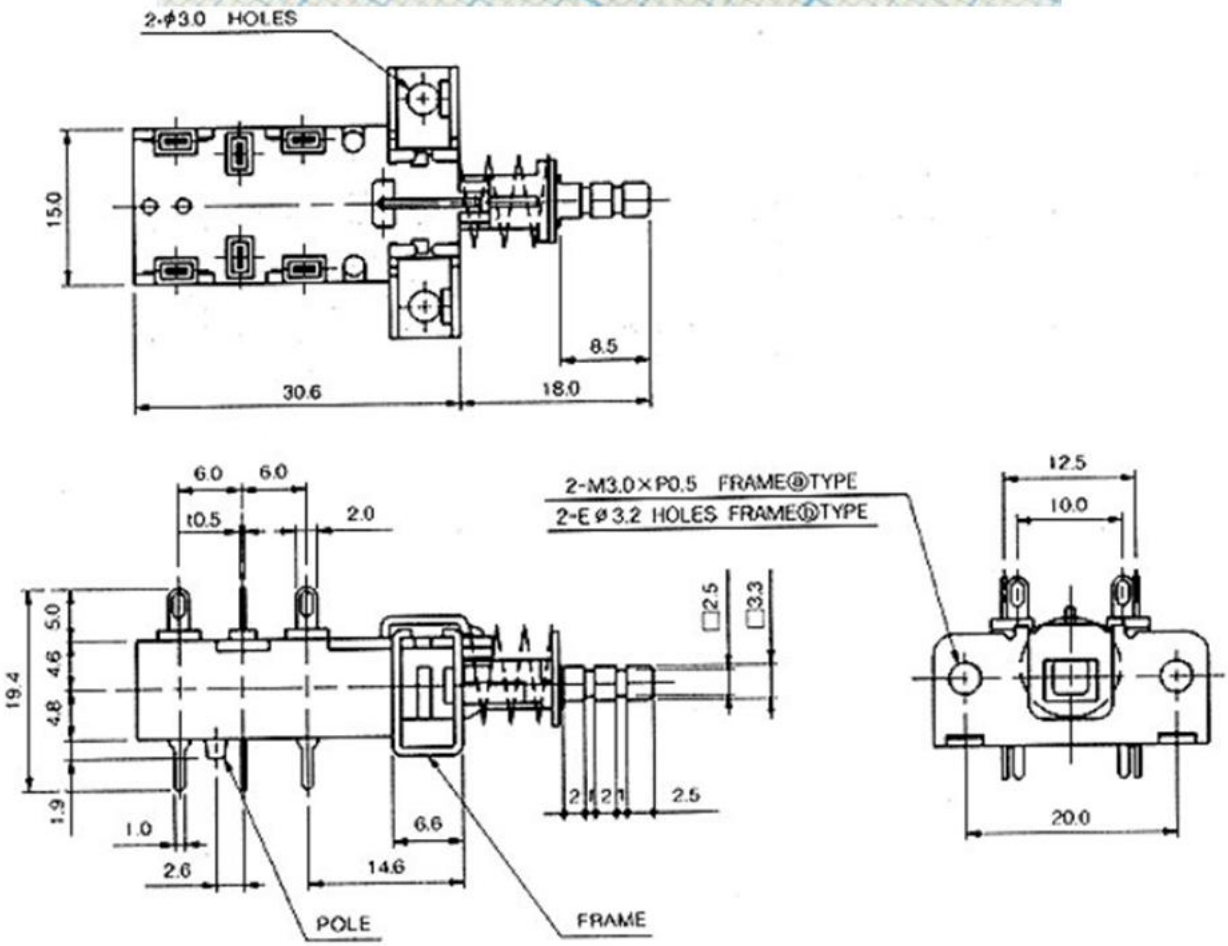

Сетевой выключатель имеет две группы контактов с максимальным током нагрузки 4 ампера для каждой группы.