СВЕТОДИОДЫ ДЛЯ ПОВЕРХНОСТНОГО МОНТАЖА

Kingbright

ВЫВОДНЫЕ СВЕТОДИОДЫ

СИСТЕМА ОБОЗНАЧЕНИЙ

KPC	3216	I	D
1	2	3	4

1. **Тип**
2. **Размер, Д x Ш, мм** (3216=3.2 x 1.6; 23=3 x 1,3)
3. **Цвет свечения:** H - красный, 700 нм; I, E - красн. высокоэффект., 625 нм;
   SUR - красный, 640 нм; SR - красный, 660 нм; SU - красный, 640 нм;
   N - красный, 610 нм; SG, MG, QG - зеленый, 565 нм;
   PG - чистый зеленый, 555 нм; N, SE - чистый оранж., 610 нм;
   Y, SY - желтый, 590 нм; PY - желтый, 580 нм;
   MB - голубой, 430 нм; PB - голубой, 468 нм
4. **Тип линзы:** D - матовый, T - прозрачный, C - бесцветный

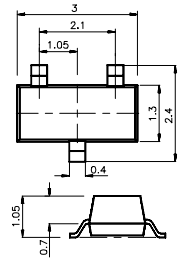

KM-23-F
3,0 x 1,3 мм

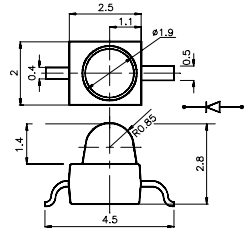

KM2520xxx03
2,5 x 2,0 мм

СВЕТОДИОДЫ С ШИРОКИМ УГЛОМ ИЗЛУЧЕНИЯ

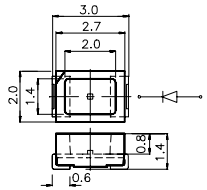

KA-3020IT
3,0 x 2,0 мм

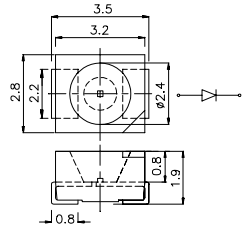

KA-3528
3,5 x 2,8 мм

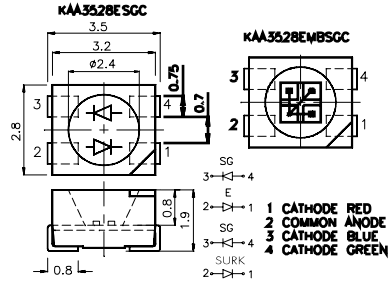

KAA-3528
Двуцветный и полноцветный
3,5 x 2,8 мм

БЕЗВЫВОДНЫЕ СВЕТОДИОДЫ

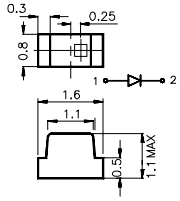

KP-1608
1,6 x 0,8 мм

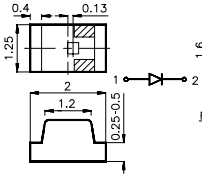

KP-2012
2,0 x 1,2 x 1,1 мм

KPT-2012
2,0 x 1,2 x 0,75 мм

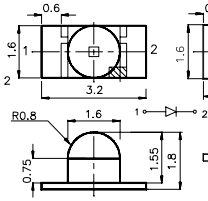

KPTD-3216
3,2 x 1,6 мм

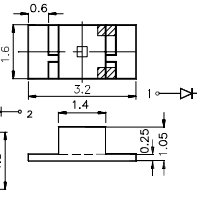

KPTR-3216
3,2 x 1,6 мм

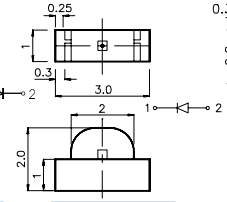

KPA-3010
3,0 x 1,0 мм

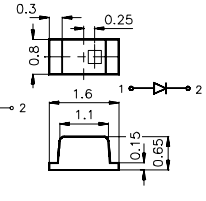

KPT-1608

KPH-1608
1,6 x 0,8 мм