КНОПКИ МИНИАТЮРНЫЕ

Рабочий ток 0.3A (0.1A)
Рабочее напряжение 30В
Сопротивление изолятора . . не менее 100 МОм
Сопротивление контактов . . . . не более 50 мОм

Предельное напряжение . . . . 250 В перем. тока в течение 1 мин.
Усилие . . . . . 200 гр
Допустимые температуры . . . . . -25°C...+65°C

B170G/B170H

с фикс./без фикс.
8 мм (0,1 А)

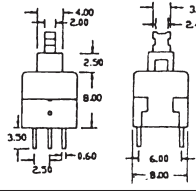

PS845L

с фиксатором
8,45 мм

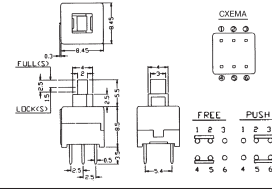

PS850L

с фиксатором
8,5 мм

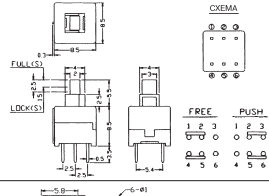

PS700L

с фиксатором
7 мм

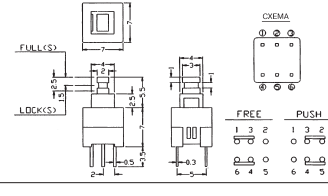

PS580N/ PS580L

без фикс./ с фикс.
5,8 мм (0,1 А)

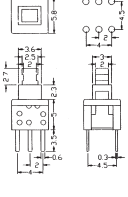

HS-010A2L
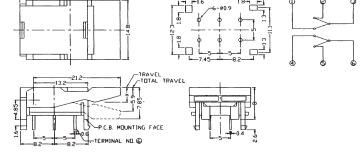
Выкл. клавишный